



ÜRÜN KATALOĐU



@aytaç

AYTAÇ Et Tesisleri Çankırı'nın Çerkeş ilçesinde bulunan toplam 852 dönümlük bir arazi parçasının üzerine kuruludur.

76.000 m² kapalı olmak üzere toplam 217.000 m² kurulu alanda yer alan fabrika 1993 yılında faaliyete geçmiş **Dünya'nın en büyük** entegre yatırımlarından biridir.

Günde 646 büyükbaş, 1870 küçükbaş hayvan kesimi ve Yılda 19.094 ton işleme kapasitesine sahip Günümüzün en gelişmiş gıda teknolojisiyle donatılmış tesis olma özelliğini taşımaktadır.

Şarküteri üretim kapasitesi yılda 3.766 ton sucuk, 3.295 ton sosis, 2.354 ton salam ve 6.000 ton parçalı et (MAP) ürünlerinden oluşmaktadır.

Kesme, deri soyma, sakatat ayırma, bölme, parçalama, kemik sıyırma, kıymetli et ayrımı işlemlerinin her biri veteriner hekim ve gıda mühendislerinin kontrolündedir; Tesisteki laboratuvarları 24 saat hizmet verecek şekilde, gıda hijyen ve Güvenliğine yönelik her türlü analizi yapabilecek cihazlarla donatılmıştır.

AYTAÇ Gıda Yatırım San. ve Tic. A.Ş
YILDIZ ★ HOLDING
bünyesinde yer almaktadır.

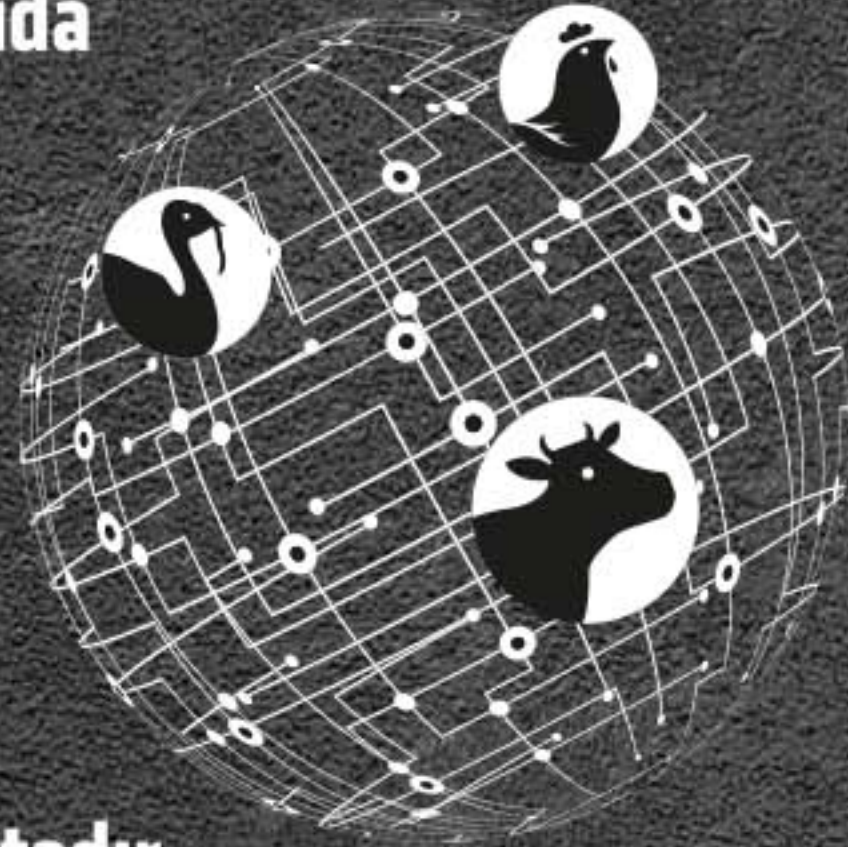

YILDIZ
★
HOLDING

**BİSKÜVİ İMALATHANESİNDEN
GLOBAL ARENAYA**



25'i Yurtdışında 83 Fabrika
100'den Fazla Ülkeye İhracat
Türkiye Dahil 14 Ülkede Üretim
Ülker, Godiva, United Biscuits, Demet's
56.000 Kişiyi İş Olanğı
49 Ürün Kategorisi
Dünya Liderleriyle Ortaklıklar



NEDEN AYTAÇ

Aytaç Güvenilirdir ve Kalitelidir.

Aytaç ürünleri, Yıldız Holding kalitesi ve güvencesi ile üretilmektedir. Aytaç ürünleri; üstün Kaliteye ulaşmak için üretimden tüketime kadar her adımda kontrol edilerek toplam 105 farklı analizden geçer.

Aytaç ürünleri, helal kesilmiş dana etlerinden üretilmektedir. Aytaç ürünlerinde renklendirme tamamen doğal baharatlar kullanılarak sağlanır.

Karmin kullanılmamaktadır.

Aytaç'ın ürettiği Kırmızı Et ürünlerinde sadece %100 Kırmızı Et, Beyaz Et ürünlerinde sadece %100 Beyaz Et kullanılmaktadır. Hiçbir üründe karışım ürünler kullanılmamaktadır.



Aytaç ürünleri, İslami koşullara uygun olarak Veteriner Hekim Kontrolünde üretilmektedir. Aytaç kesimhanesinin TSE'den Helal Sertifikası mevcuttur.



SUCUK



ISIL İŞLEM GÖRMÜŞ & FERMENTE SUCUK ÜRETİMİ



- 1.ADIM**
Aytaç Çiftliği'nin
EN DEĞERLİ ETLERİ
ve **YAĞLARI** Seçilir.
- 2.ADIM**
Seçilen Etler Büyük
Kıyma Makineleri
ile **ÇEKİLİR.**
- 3.ADIM**
Ürünlerimize
Eşsiz Tadımı
Veren
BAHARATLAR
ile **KARIŞTIRILIR.**
- 4.ADIM**
Elde Edilen
BAHARATLI KIYMALAR,
Hamur Şekli ve
Kıvamına Getirilir.

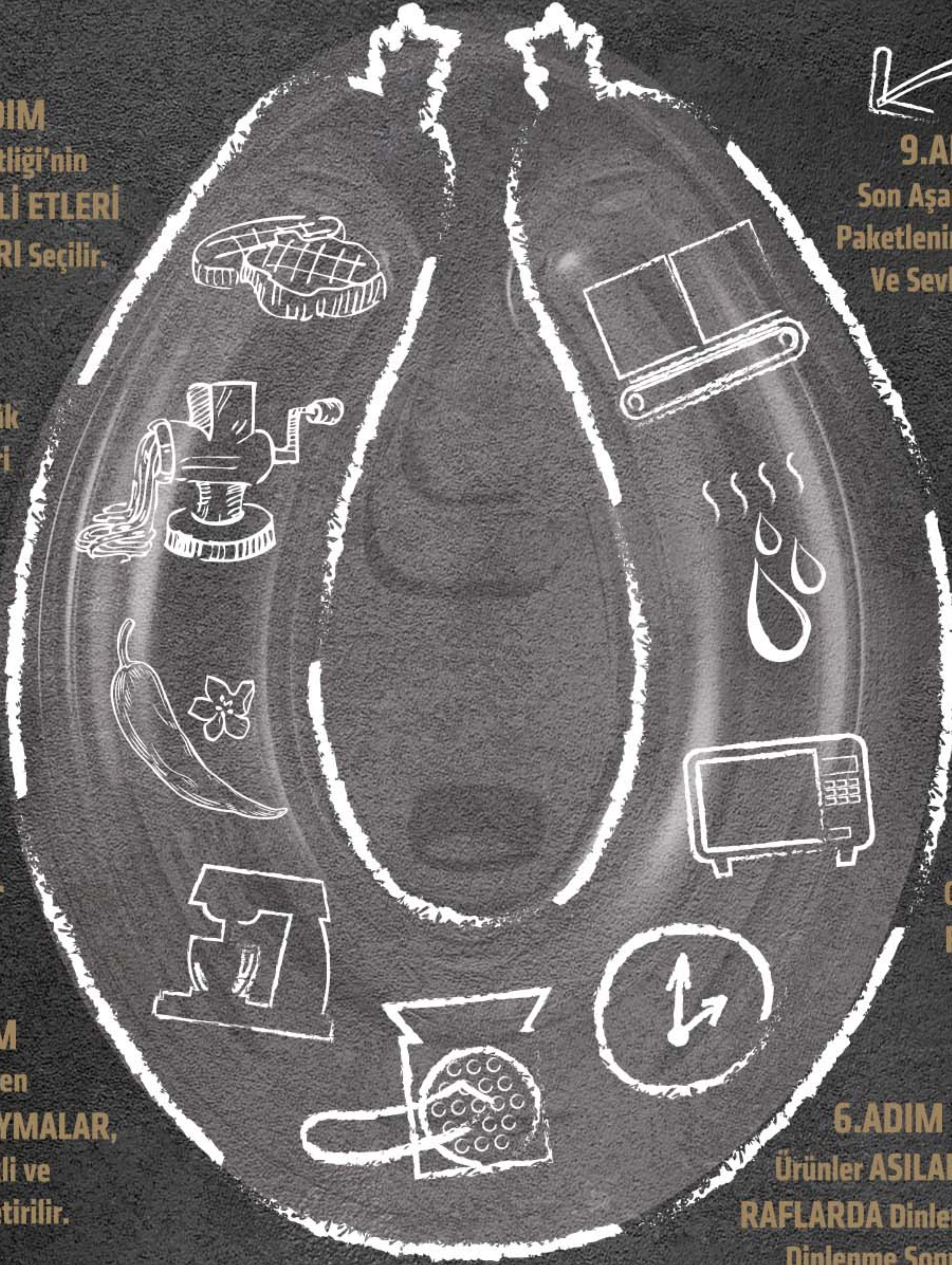

5.ADIM
Kılıflarına Doldurulur.

6.ADIM
Ürünler **ASILARAK**
RAFLARDA Dinlendirilir.
Dinlenme Sonrası
FERMENTE SUCUK
Paketlemeye Geçer.

9.ADIM
Son Aşamada da
Paketlenir, Kolilenir
Ve Sevk Edilir.

8.ADIM
Isıl İşlem
Görmüş Sucuk
Klimatik
Odalarda
İstenilen Nem
Oranına
Kadar
Bekletilir.

7.ADIM
Isıl İşlem
Görmüş Sucuk
FIRINLARDA
Pişirilir.





AYTAÇ GELENEKSEL DANA KANGAL SUCUK

Isıl işlem görmüş

GRAMAJ : 175 G
KOLİ İÇİ ADET : 8
RAF ÖMRÜ (GÜN) : 150
ÇEŞİT NO : 499675



AYTAÇ GELENEKSEL DANA KANGAL SUCUK

Isıl işlem görmüş

GRAMAJ : 220 G
KOLİ İÇİ ADET : 8
RAF ÖMRÜ (GÜN) : 150
ÇEŞİT NO : 499755



AYTAÇ GELENEKSEL DANA KANGAL SUCUK

Isıl işlem görmüş

GRAMAJ : 2X200 G
KOLİ İÇİ ADET : 8
RAF ÖMRÜ (GÜN) : 150
ÇEŞİT NO : 498918





AYTAÇ GELENEKSEL DANA AÇIK SUCUK

Isıl İşlem Görmüş

GRAMAJ : KG
KOLİ İÇİ ADET : KENDİ AĞIRLIĞINDA
RAF ÖMRÜ (GÜN) : 120
ÇEŞİT NO : 499281

2817432

AYTAÇ GELENEKSEL DANA AÇIK SUCUK ACILI

Isıl İşlem Görmüş

GRAMAJ : KG
KOLİ İÇİ ADET : KENDİ AĞIRLIĞINDA
RAF ÖMRÜ (GÜN) : 120
ÇEŞİT NO : 499314

2817223

AYTAÇ GELENEKSEL DANA BATON SUCUK

Isıl İşlem Görmüş

GRAMAJ : 400 G
KOLİ İÇİ ADET : 12
RAF ÖMRÜ (GÜN) : 120
ÇEŞİT NO : 552906



8 691520 102903



AYTAÇ KLASİK DANA SUCUK

Isıl İşlem Görmüş

GRAMAJ : 220 G
KOLİ İÇİ ADET : 8
RAF ÖMRÜ (GÜN) : 180
ÇEŞİT NO : 499644



AYTAÇ KLASİK DANA SUCUK

Isıl İşlem Görmüş

GRAMAJ : 2X220 G
KOLİ İÇİ ADET : 4
RAF ÖMRÜ (GÜN) : 180
ÇEŞİT NO : 499648



AYTAÇ ÇERKEŞ DANA SUCUK

Fermente Et Ürünü

GRAMAJ : KG
KOLİ İÇİ ADET : KENDİ AĞIRLIĞINDA
RAF ÖMRÜ (GÜN) : 120
ÇEŞİT NO : 499172

2817425



AYTAÇ ÇERKEŞ DANA SUCUK ACILI

Fermente Et ürünü

GRAMAJ : KG
KOLİ İÇİ ADET : KENDİ AĞIRLIĞINDA
RAF ÖMRÜ (GÜN) : 120
ÇEŞİT NO : 499175

2815146



AYTAÇ ÇERKEŞ DANA SUCUK

Isıl İşlem Görmüş

GRAMAJ : 220 G
KOLİ İÇİ ADET : 8
RAF ÖMRÜ (GÜN) : 180
ÇEŞİT NO : 498910



8 691520 102927



AYTAÇ ÇERKEŞ DANA SUCUK

Fermente Et ürünü

GRAMAJ : 300 G
KOLİ İÇİ ADET : 6
RAF ÖMRÜ (GÜN) : 120
ÇEŞİT NO : 499367



8 691520 104655



AYTAÇ GURME DANA SUCUK

Fermente Et Ürünü

GRAMAJ : 220 G
KOLİ İÇİ ADET : 8
RAF ÖMRÜ (GÜN) : 180
ÇEŞİT NO : 499678



AYTAÇ GURME DANA SUCUK

Fermente Et Ürünü

GRAMAJ : 250 G
KOLİ İÇİ ADET : 8
RAF ÖMRÜ (GÜN) : 180
ÇEŞİT NO : 499692



AYTAÇ DANA SUCUK

Fermente Et Ürünü

GRAMAJ : 200 G
KOLİ İÇİ ADET : 8
RAF ÖMRÜ (GÜN) : 180
ÇEŞİT NO : 498858





AYTAÇ DANA KANGAL SUCUK

Isıl İşlem Görmüş

GRAMAJ : 200 G
KOLİ İÇİ ADET : 8
RAF ÖMRÜ (GÜN) : 150
ÇEŞİT NO : 499288



AYTAÇ DANA MANGAL SUCUK

Fermente Et Ürünü

GRAMAJ : 350 G
KOLİ İÇİ ADET : 7
RAF ÖMRÜ (GÜN) : 120
ÇEŞİT NO : 499962



AYTAÇ EVLİK DANA SUCUK

Fermente Et Ürünü

GRAMAJ : 400 G
KOLİ İÇİ ADET : 7
RAF ÖMRÜ (GÜN) : 120
ÇEŞİT NO : 499365





AYTAÇ DANA PARMAK SUCUK

Fermente Et Ürünü

GRAMAJ : 180 G
KOLİ İÇİ ADET : 8
RAF ÖMRÜ (GÜN) : 120
ÇEŞİT NO : 498842



AYTAÇ DANA PARMAK SUCUK

Fermente Et Ürünü

GRAMAJ : 400 G
KOLİ İÇİ ADET : 6
RAF ÖMRÜ (GÜN) : 120
ÇEŞİT NO : 499366



AYTAÇ KASAP PİLİÇ SUCUK

GRAMAJ : 300 G
KOLİ İÇİ ADET : 7
RAF ÖMRÜ (GÜN) : 120
ÇEŞİT NO : 498857





AYTAÇ PİLİÇ KANGAL SUCUK

GRAMAJ : 180 G
KOLİ İÇİ ADET : 8
RAF ÖMRÜ (GÜN) : 150
ÇEŞİT NO : 498859



AYTAÇ PİLİÇ KANGAL SUCUK ACILI

GRAMAJ : 180 G
KOLİ İÇİ ADET : 8
RAF ÖMRÜ (GÜN) : 150
ÇEŞİT NO : 489860



AYTAÇ PİLİÇ KANGAL SUCUK

GRAMAJ : 2X180 G
KOLİ İÇİ ADET : 4
RAF ÖMRÜ (GÜN) : 150
ÇEŞİT NO : 498864





AYTAÇ PİLİÇ BATON SUCUK

GRAMAJ : 220 G
KOLİ İÇİ ADET : 12
RAF ÖMRÜ (GÜN) : 120
ÇEŞİT NO : 499670



AYTAÇ PİLİÇ DİLİMLİ SUCUK

GRAMAJ : 170 G
KOLİ İÇİ ADET : 8
RAF ÖMRÜ (GÜN) : 120
ÇEŞİT NO : 499688



AYTAÇ PİLİÇ DİLİMLİ SUCUK

GRAMAJ : 350 G
KOLİ İÇİ ADET : 9
RAF ÖMRÜ (GÜN) : 120
ÇEŞİT NO : 499142





2'Lİ FIRSAT PAKETİ (PİLİÇ SUCUK+PİLİÇ SALAM)

GRAMAJ : 380 G
KOLİ İÇİ ADET : 8
RAF ÖMRÜ (GÜN) : 120
ÇEŞİT NO : 498863



AYTAÇ HİNDİ MANGAL SUCUK

GRAMAJ : 280 G
KOLİ İÇİ ADET : 8
RAF ÖMRÜ (GÜN) : 120
ÇEŞİT NO : 499633



SALAM



SALAM ve SOSİS ÜRETİMİ



Aytaç Çiftliği'nin
EN DEĞERLİ ETLERİ
Seçilir.

Seçilen Etler Büyük
Kıyma Makineleri
ile ÇEKİLİR.

Ürünlerimize Eşsiz
Tadını Veren
BAHARATLAR ile
KARIŞTIRILIR.

Elde Edilen
Baharatlı Kıymalar,
Hamur Şekli ve
Kıvamına Getirilir.

KILIFLARINA
DOLDURULUR.

Ürünler
FIRINLARDA
Pişirilir.

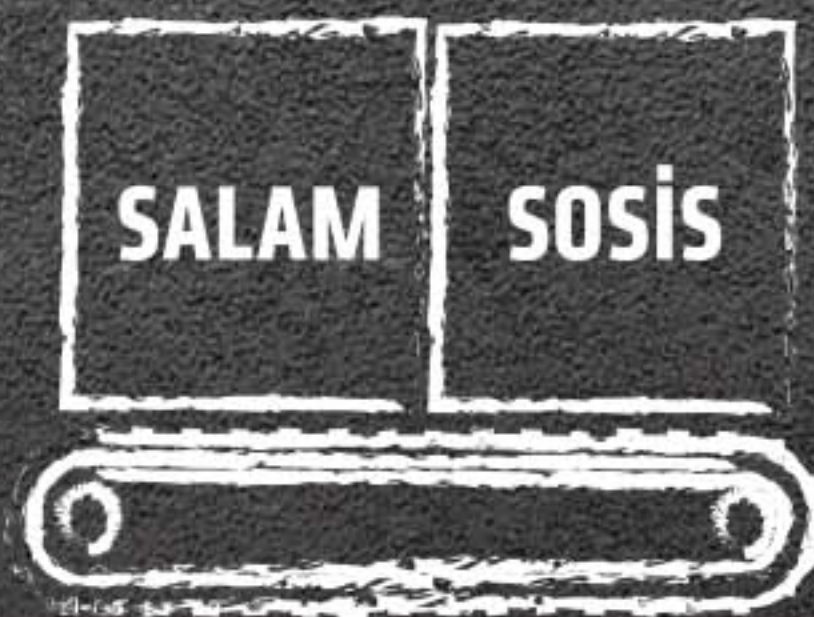
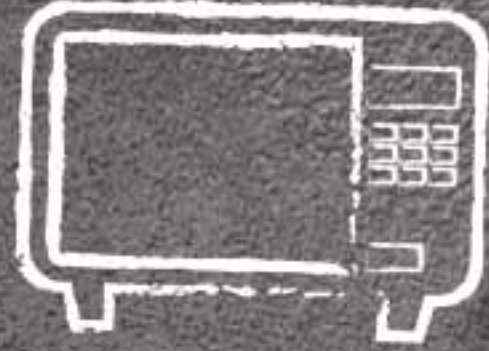
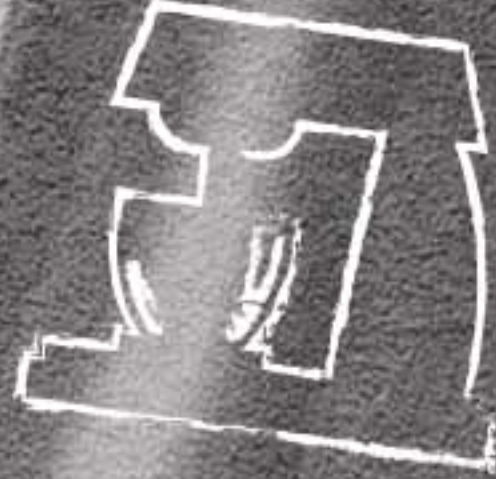

Son Aşama Paketlenir.
Kolilenir ve Sevk Edilir.



AYTAÇ KAHVALTILIK DANA SALAM

GRAMAJ : 200 G
KOLİ İÇİ ADET : 8
RAF ÖMRÜ (GÜN) : 120
ÇEŞİT NO : 499680



AYTAÇ PİLİÇ SALAM

GRAMAJ : 200 G
KOLİ İÇİ ADET : 8
RAF ÖMRÜ (GÜN) : 120
ÇEŞİT NO : 499697



AYTAÇ PİLİÇ BATON SALAM

GRAMAJ : 500 G
KOLİ İÇİ ADET : 12
RAF ÖMRÜ (GÜN) : 120
ÇEŞİT NO : 498852





AYTAÇ HİNDİ FISTIKLI SALAM

GRAMAJ : 225 G
KOLİ İÇİ ADET : 18
RAF ÖMRÜ (GÜN) : 120
ÇEŞİT NO : 499924



AYTAÇ HİNDİ BATON SALAM

GRAMAJ : 500 G
KOLİ İÇİ ADET : 6
RAF ÖMRÜ (GÜN) : 120
ÇEŞİT NO : 499970



sosis



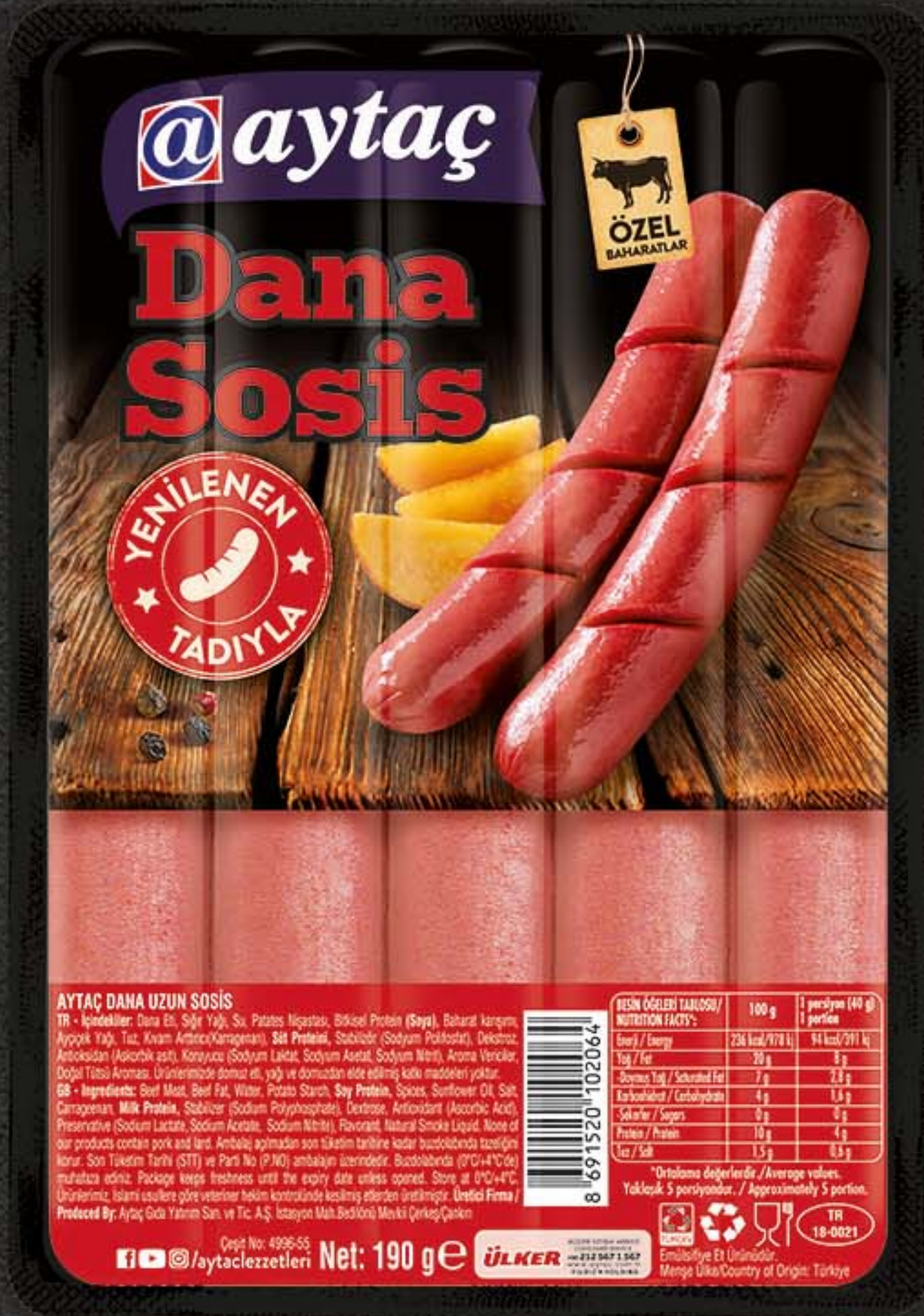

AYTAÇ DANA SOSİS

GRAMAJ : 190 G
KOLİ İÇİ ADET : 6
RAF ÖMRÜ (GÜN) : 120
ÇEŞİT NO : 499655



AYTAÇ DANA SOSİS

GRAMAJ : 240 G
KOLİ İÇİ ADET : 10
RAF ÖMRÜ (GÜN) : 120
ÇEŞİT NO : 499194



AYTAÇ DANA KOKTEYL SOSİS

GRAMAJ : 350 G
KOLİ İÇİ ADET : 12
RAF ÖMRÜ (GÜN) : 90
ÇEŞİT NO : 499181





DANA



PİLİÇ



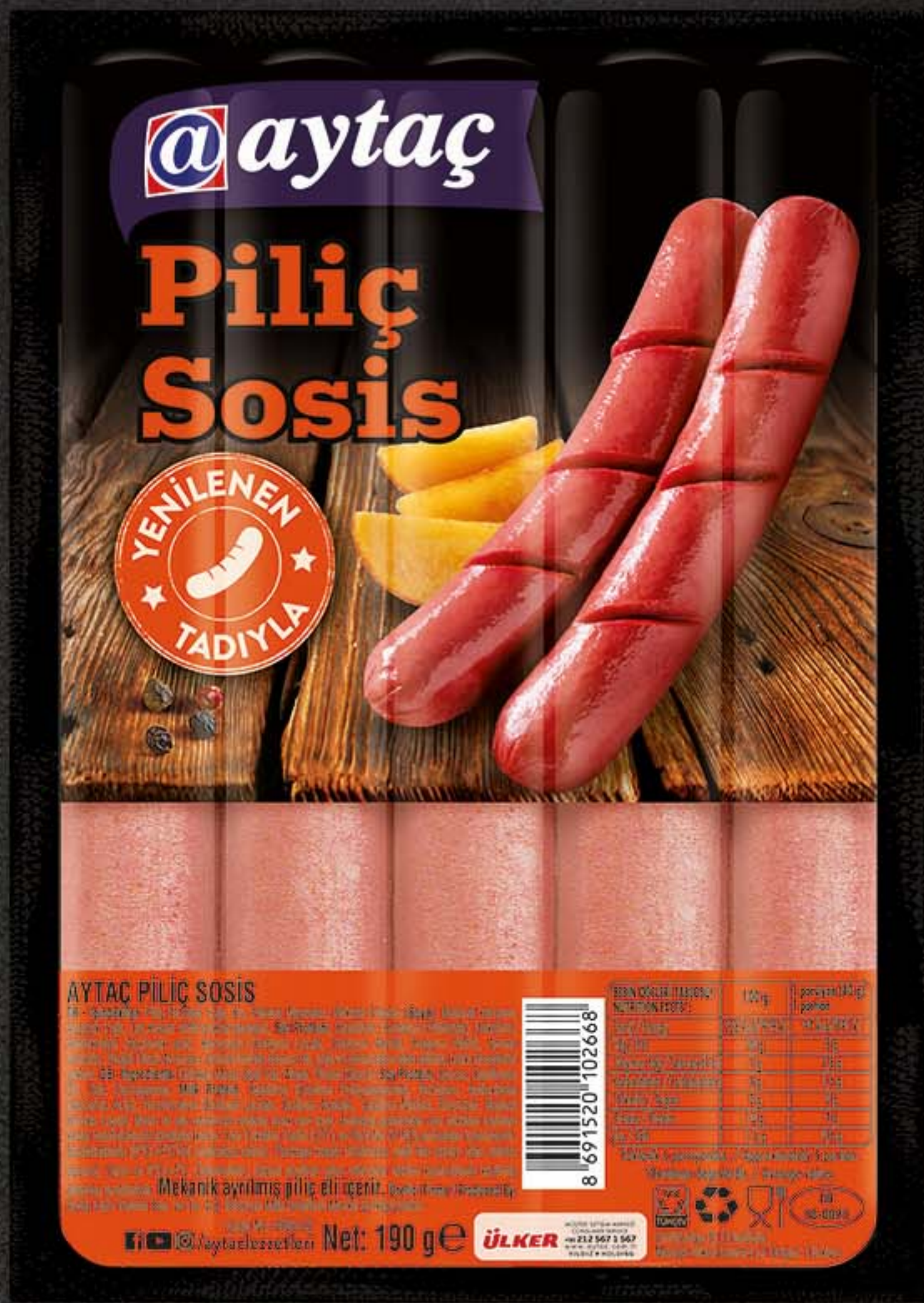

AYTAÇ PİLİÇ SOSİS

GRAMAJ : 190 G
KOLİ İÇİ ADET : 6
RAF ÖMRÜ (GÜN) : 105
ÇEŞİT NO : 499698



AYTAÇ PİLİÇ KOKTEYL SOSİS

GRAMAJ : 240
KOLİ İÇİ ADET : 6
RAF ÖMRÜ (GÜN) : 90
ÇEŞİT NO : 499640



AYTAÇ PİLİÇ KOKTEYL SOSİS

GRAMAJ : 350 G
KOLİ İÇİ ADET : 6
RAF ÖMRÜ (GÜN) : 90
ÇEŞİT NO : 499641



Şipşak





AYTAÇ ŞİPŞAK DİLİMLİ DANA MACAR SALAM

GRAMAJ : 40 G
KOLİ İÇİ ADET : 12
RAF ÖMRÜ (GÜN) : 90
ÇEŞİT NO : 499577



AYTAÇ ŞİPŞAK DİLİMLİ DANA MACAR SALAM

GRAMAJ : 60 G
KOLİ İÇİ ADET : 12
RAF ÖMRÜ (GÜN) : 90
ÇEŞİT NO : 499767



AYTAÇ ŞİPŞAK DİLİMLİ DANA MACAR FISTIKLI SALAM

GRAMAJ : 60 G
KOLİ İÇİ ADET : 18
RAF ÖMRÜ (GÜN) : 90
ÇEŞİT NO : 498824



AYTAÇ ŞİPŞAK DİLİMLİ PİLİÇ SALAM

GRAMAJ : 40 G
KOLİ İÇİ ADET : 12
RAF ÖMRÜ (GÜN) : 90
ÇEŞİT NO : 499579



AYTAÇ ŞİPŞAK DİLİMLİ PİLİÇ SALAM

GRAMAJ : 60 G
KOLİ İÇİ ADET : 12
RAF ÖMRÜ (GÜN) : 90
ÇEŞİT NO : 499714



AYTAÇ ŞİPŞAK DİLİMLİ HİNDİ SALAM

GRAMAJ : 50 G
KOLİ İÇİ ADET : 18
RAF ÖMRÜ (GÜN) : 90
ÇEŞİT NO : 619243





AYTAÇ ŞİPŞAK DİLİMLİ HİNDİ SALAM

GRAMAJ : 75 G
KOLİ İÇİ ADET : 18
RAF ÖMRÜ (GÜN) : 90
ÇEŞİT NO : 499727



AYTAÇ ŞİPŞAK DİLİMLİ HİNDİ FISTIKLI SALAM

GRAMAJ : 60 G
KOLİ İÇİ ADET : 18
RAF ÖMRÜ (GÜN) : 90
ÇEŞİT NO : 499764



AYTAÇ ŞİPŞAK PİLİÇ KOKTEYL SOSİS

GRAMAJ : 170 G
KOLİ İÇİ ADET : 8
RAF ÖMRÜ (GÜN) : 90
ÇEŞİT NO : 499722





AYTAÇ ŞİPŞAK PİLİÇ FÜME

GRAMAJ : 60 G
KOLİ İÇİ ADET : 12
RAF ÖMRÜ (GÜN) : 90
ÇEŞİT NO : 499331



AYTAÇ ŞİPŞAK HİNDİ FÜME

GRAMAJ : 60 G
KOLİ İÇİ ADET : 18
RAF ÖMRÜ (GÜN) : 90
ÇEŞİT NO : 499597



AYTAÇ ŞİPŞAK DANA MİNİ BATON SUCUK

Isıl İşlem Görmüş

GRAMAJ : 75 G
KOLİ İÇİ ADET : 12
RAF ÖMRÜ (GÜN) : 180
ÇEŞİT NO : 499726





AYTAÇ ŞİPŞAK PİLİÇ MİNİ BATON SUCUK

GRAMAJ : 100 G
KOLİ İÇİ ADET : 12
RAF ÖMRÜ (GÜN) : 150
ÇEŞİT NO : 499370



AYTAÇ ŞİPŞAK DİLİMLİ DANA SUCUK

Isıl İşlem Görmüş

GRAMAJ : 40 G
KOLİ İÇİ ADET : 12
RAF ÖMRÜ (GÜN) : 120
ÇEŞİT NO : 498855



AYTAÇ ŞİPŞAK DİLİMLİ PİLİÇ SUCUK

GRAMAJ : 50 G
KOLİ İÇİ ADET : 12
RAF ÖMRÜ (GÜN) : 120
ÇEŞİT NO : 498856



@aytaç

Kalite ve Güvencesi ile...

Çiftlik





AYTAÇ ÇİFTLİK DANA DİLİMLİ SUCUK

Isıl İşlem Görmüş

GRAMAJ : 250 G
KOLİ İÇİ ADET : 8
RAF ÖMRÜ (GÜN) : 120
ÇEŞİT NO : 499570



AYTAÇ ÇİFTLİK DANA KANGAL SUCUK

Isıl İşlem Görmüş

GRAMAJ : 175 G
KOLİ İÇİ ADET : 8
RAF ÖMRÜ (GÜN) : 120
ÇEŞİT NO : 499280



AYTAÇ ÇİFTLİK PİLİÇ KANGAL SUCUK

GRAMAJ : 175 G
KOLİ İÇİ ADET : 8
RAF ÖMRÜ (GÜN) : 120
ÇEŞİT NO : 499276



AYTAÇ ÇİFTLİK PİLİÇ KANGAL SUCUK

GRAMAJ : 2X175 G
KOLİ İÇİ ADET : 4
RAF ÖMRÜ (GÜN) : 120
ÇEŞİT NO : 499356



AYTAÇ ÇİFTLİK PİLİÇ BATON SALAM

GRAMAJ : 500 G
KOLİ İÇİ ADET : 6
RAF ÖMRÜ (GÜN) : 120
ÇEŞİT NO : 499971



AYTAÇ ÇİFTLİK PİLİÇ KOKTEYL SOSİS

GRAMAJ : 225 G
KOLİ İÇİ ADET : 6
RAF ÖMRÜ (GÜN) : 90
ÇEŞİT NO : 499278



AYTAÇ ÇİFTLİK PİLİÇ KOKTEYL SOSİS

GRAMAJ : 400 G
KOLİ İÇİ ADET : 10
RAF ÖMRÜ (GÜN) : 90
ÇEŞİT NO : 498865



Keyifli ET Lokmaları

*Atıştırmalık dana kurutulmuş et



İstedığınız her an yanınızda taşıyabileceğiniz bu özgün tat, atıştırma keyfinize lezzet dolu bir yenilik katmaya geliyor! Dananın en değerli yerinden üretilen, yüksek proteinli Keyifli Et Lokmaları, pratik ambalajları sayesinde siz nerede iseniz, eşsiz lezzetiyle orada olacak..



AYTAÇ KEYİFLİ ET LOKMALARI - SADE

GRAMAJ : 35 G
KOLİ İÇİ ADET : 8
RAF ÖMRÜ (GÜN) : 150
ÇEŞİT NO : 499360



AYTAÇ KEYİFLİ ET LOKMALARI - KEKİKLİ

GRAMAJ : 35 G
KOLİ İÇİ ADET : 8
RAF ÖMRÜ (GÜN) : 150
ÇEŞİT NO : 499359



PASTIRMA





AYTAÇ GELENEKSEL DANA SIRT PASTIRMA

GRAMAJ : 100 G
KOLİ İÇİ ADET : 6
RAF ÖMRÜ (GÜN) : 120
ÇEŞİT NO : 499330



AYTAÇ KEYİFLİ DANA PASTIRMA DİLİMLERİ

GRAMAJ : 75 G
KOLİ İÇİ ADET : 12
RAF ÖMRÜ (GÜN) : 120
ÇEŞİT NO : 499758



AYTAÇ DANA PASTIRMA

GRAMAJ : 120 G
KOLİ İÇİ ADET : 8
RAF ÖMRÜ (GÜN) : 120
ÇEŞİT NO : 499759



AYTAÇ BLOK DANA PASTIRMA

GRAMAJ : KENDİ AĞIRLIĞINDA
KOLİ İÇİ ADET : 8
RAF ÖMRÜ (GÜN) : 90
ÇEŞİT NO : 499920

2810648

SKINPACK





AYTAÇ AKDENİZ USULÜ TAZE BAHARATLI BİFTEK

GRAMAJ : 150 G
KOLİ İÇİ ADET : 4
RAF ÖMRÜ (GÜN) : 22
ÇEŞİT NO : 499964



AYTAÇ EGE USULÜ ÇÖP ŞİŞ

GRAMAJ : 150 G
KOLİ İÇİ ADET : 4
RAF ÖMRÜ (GÜN) : 20
ÇEŞİT NO : 499965



AYTAÇ ŞEF DANA BURGER

GRAMAJ : 110 G
KOLİ İÇİ ADET : 4
RAF ÖMRÜ (GÜN) : 14
ÇEŞİT NO : 499890



MAP



AYTAÇ MAP DONUK DANA KUŞBAŞI

GRAMAJ : 500 G
KOLİ İÇİ ADET : 8
RAF ÖMRÜ (GÜN) : 365
ÇEŞİT NO : 499291



AYTAÇ MAP DONUK DANA KIYMA

GRAMAJ : 500 G
KOLİ İÇİ ADET : 8
RAF ÖMRÜ (GÜN) : 365
ÇEŞİT NO : 499290



DONDURULMUŞ DANA KUŞBAŞI

AYTAÇ DONDURULMUŞ DANA KUŞBAŞI
Saklama koşulları: -18°C'de muhafaza ediniz. Son tüketim tarihinden önce tüketiniz. Son tüketim tarihi (STT) ve parti no (P/NO) ambalajın üzerindedir. Ürünlerimiz, İslami usullere göre veteriner hekim kontrolünde kesilmiş etlerden üretilmiştir. Ürünlerimizde domuzdan eti, yağı ve domuzdan elde edilmiş katkı maddeleri yoktur. Belirtilen son tüketim tarihi uygun saklama koşullarında saklandığında ve orijinal ambalaj açılmadığı sürece geçerlidir. Pişirerek tüketiniz. Çözündürüldükten sonra tekrar dondurmayınız. Yağ oranı en fazla %20'dir. Kolajen/et protein oranı en fazla %15 tir. Üretici firma: AYTAÇ GIDA YATIRIM SAN VE TİC. A.Ş. İstasyon Mah. Bediönü Mevki Çerkeş/ÇANKIRI Menşeli Ülke: Türkiye

Net: 500g e

TR 18-0021



DONDURULMUŞ DANA KIYMA

AYTAÇ DONDURULMUŞ DANA KIYMA
Saklama koşulları: -18°C'de muhafaza ediniz. Son tüketim tarihinden önce tüketiniz. Son tüketim tarihi (STT) ve parti no (P/NO) ambalajın üzerindedir. Ürünlerimiz, İslami usullere göre veteriner hekim kontrolünde kesilmiş etlerden üretilmiştir. Ürünlerimizde domuz eti, yağı ve domuzdan elde edilmiş katkı maddeleri yoktur. Belirtilen son tüketim tarihi uygun saklama koşullarında saklandığında ve orijinal ambalaj açılmadığı sürece geçerlidir. Pişirerek tüketiniz. Çözündürüldükten sonra tekrar dondurmayınız. Yağ oranı en fazla %20'dir. Kolajen/et protein oranı en fazla %15 tir. Üretici firma: AYTAÇ GIDA YATIRIM SAN VE TİC. A.Ş. İstasyon Mah. Bediönü Mevki Çerkeş/ÇANKIRI Menşeli Ülke: Türkiye

ÜLKER

AYTAÇ GIDA YATIRIM SAN VE TİC. A.Ş. İstasyon Mah. Bediönü Mevki Çerkeş/ÇANKIRI Menşeli Ülke: Türkiye

TR 18-0021

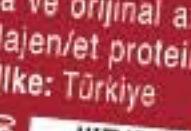

Net: 500g e

Çeşit No: 499290



AYTAÇ KASAP KÖFTE

GRAMAJ : 350 G
KOLİ İÇİ ADET : 8
RAF ÖMRÜ (GÜN) : 12
ÇEŞİT NO : 499316



AYTAÇ SUCUKLU KÖFTE

GRAMAJ : 350 G
KOLİ İÇİ ADET : 6
RAF ÖMRÜ (GÜN) : 12
ÇEŞİT NO : 498829



AYTAÇ DANA KEBAP

GRAMAJ : 300 G
KOLİ İÇİ ADET : 6
RAF ÖMRÜ (GÜN) : 12
ÇEŞİT NO : 498830



HAZIR YEMEK





AYTAÇ DANA TAVA CİĞERİ

GRAMAJ : 150 G
KOLİ İÇİ ADET : 6
RAF ÖMRÜ (GÜN) : 26
ÇEŞİT NO : 498871



AYTAÇ DANA ARNAVUT CİĞERİ PATATESLİ

GRAMAJ : 150 G
KOLİ İÇİ ADET : 6
RAF ÖMRÜ (GÜN) : 21
ÇEŞİT NO : 498835



DÖNER

Aytaç Döner, helal kesilmiş dana ve piliç etlerinden üretilmektedir.
%100 Aytaç güvencesiyle üretilen Aytaç Döner, sofralardaki yerini alıyor.

Kırmızı Et ürünlerinde sadece %100 Kırmızı Et,
Beyaz Et ürünlerinde sadece %100 Beyaz Et kullanılmaktadır.





AYTAÇ DANA PIŞMIŞ DÖNER

GRAMAJ : 200 G
KOLİ İÇİ ADET : 7
RAF ÖMRÜ (GÜN) : 21
ÇEŞİT NO : 498825



AYTAÇ DONDURULMUŞ DANA PIŞMIŞ DÖNER

GRAMAJ : 200 G
KOLİ İÇİ ADET : 7
RAF ÖMRÜ (GÜN) : 365
ÇEŞİT NO : 498826



AYTAÇ PİLİÇ PIŞMIŞ DÖNER

GRAMAJ : 300 G
KOLİ İÇİ ADET : 7
RAF ÖMRÜ (GÜN) : 21
ÇEŞİT NO : 498941



AYTAÇ DONDURULMUŞ PİLİÇ PIŞMIŞ DÖNER

GRAMAJ : 300 G
KOLİ İÇİ ADET : 7
RAF ÖMRÜ (GÜN) : 365
ÇEŞİT NO : 498942



KAVURMA

AYTAÇ BLOK DANA KAVURMA

GRAMAJ : 1500 G
KOLİ İÇİ ADET : 4
RAF ÖMRÜ (GÜN) : 180
ÇEŞİT NO : 499170

2810647



AYTAÇ DİLİMLİ DANA KAVURMA

GRAMAJ : 100 G
KOLİ İÇİ ADET : 8
RAF ÖMRÜ (GÜN) : 180
ÇEŞİT NO : 499643



8 691520 108165



SOFRANIN HAKKI

@aytaç

TEK DİLİM
DANA KAVURMA

BESİN DEĞERLERİ TABLOSU / NUTRITION FACTS*	100 g	parçiyon (30 g)
Yağ / Fat	27,4 kcal / 1157 kJ	7 g
Karbonhidrat / Carbohydrate	1,4 g	0,4 g
Protein / Protein	1,5 g	0,4 g

AYTAÇ TEK DİLİM DANA KAVURMA
TR - İçindekiler: Dana Eti, Sığır Yağı, Tuz. İçerilmemesi durumunda eti, yağ ve domuzdan yapılmış katkı maddeleri yoktur. AYTAÇ ROASTED MEAT GB - Ingredients: Beef Meats, Beef Fat, Salt. None of our products contain pork and lard. Belirtilen son tüketim tarihi uygun saklama koşullarında saklanmalıdır ve orijinal ambalajı açılmadan sadece geçmelidir. Son tüketim tarihinden önce tüketiniz. Son tüketim tarihi (SST) ve parti no (P.NO) ambalajın üzerindedir. Buzdolabında tüketim için saklayınız. Pakete açıldıktan sonra tüketim için saklayınız. Ürettiği Firması/Produced By: Aytaç Gıda Kontrolünde keşiften etkilerden Eratimdir. Ürettiği Firma/Produced By: Aytaç Gıda Yarımların Satış ve Tic. A.Ş. İstanbul Mah. Beşiktaş Mevki Çarşısı Çarşısı Merve Dış Ürünleri Ülkesi
Net: 100 g e

SÜT

AYTAÇ SÜT YARIM YAĞLI

GRAMAJ : 1000ML/1LT
KOLİ İÇİ ADET : 12
RAF ÖMRÜ (GÜN) : 120
ÇEŞİT NO : 400505



8 691520 601000

AYTAÇ SÜT %3,1 YAĞLI

GRAMAJ : 1000ML/1LT
KOLİ İÇİ ADET : 12
RAF ÖMRÜ (GÜN) : 120
ÇEŞİT NO : 499362



8 691520 601017



Profesyonel





AYTAÇ PROFESYONEL DANA SALAM

GRAMAJ : 1000 G
KOLİ İÇİ ADET : 7
RAF ÖMRÜ (GÜN) : 120
ÇEŞİT NO : 499554



AYTAÇ PROFESYONEL PİLİÇ SALAM

GRAMAJ : 1000 G
KOLİ İÇİ ADET : 7
RAF ÖMRÜ (GÜN) : 105
ÇEŞİT NO : 499516



AYTAÇ PROFESYONEL PİLİÇ JAMBON

GRAMAJ : KG
KOLİ İÇİ ADET : 8
RAF ÖMRÜ (GÜN) : 90
ÇEŞİT NO : 499515

2815401



AYTAÇ PROFESYONEL DANA JAMBON

GRAMAJ : KG
KOLİ İÇİ ADET : 8
RAF ÖMRÜ (GÜN) : 90
ÇEŞİT NO : 499551

2815400

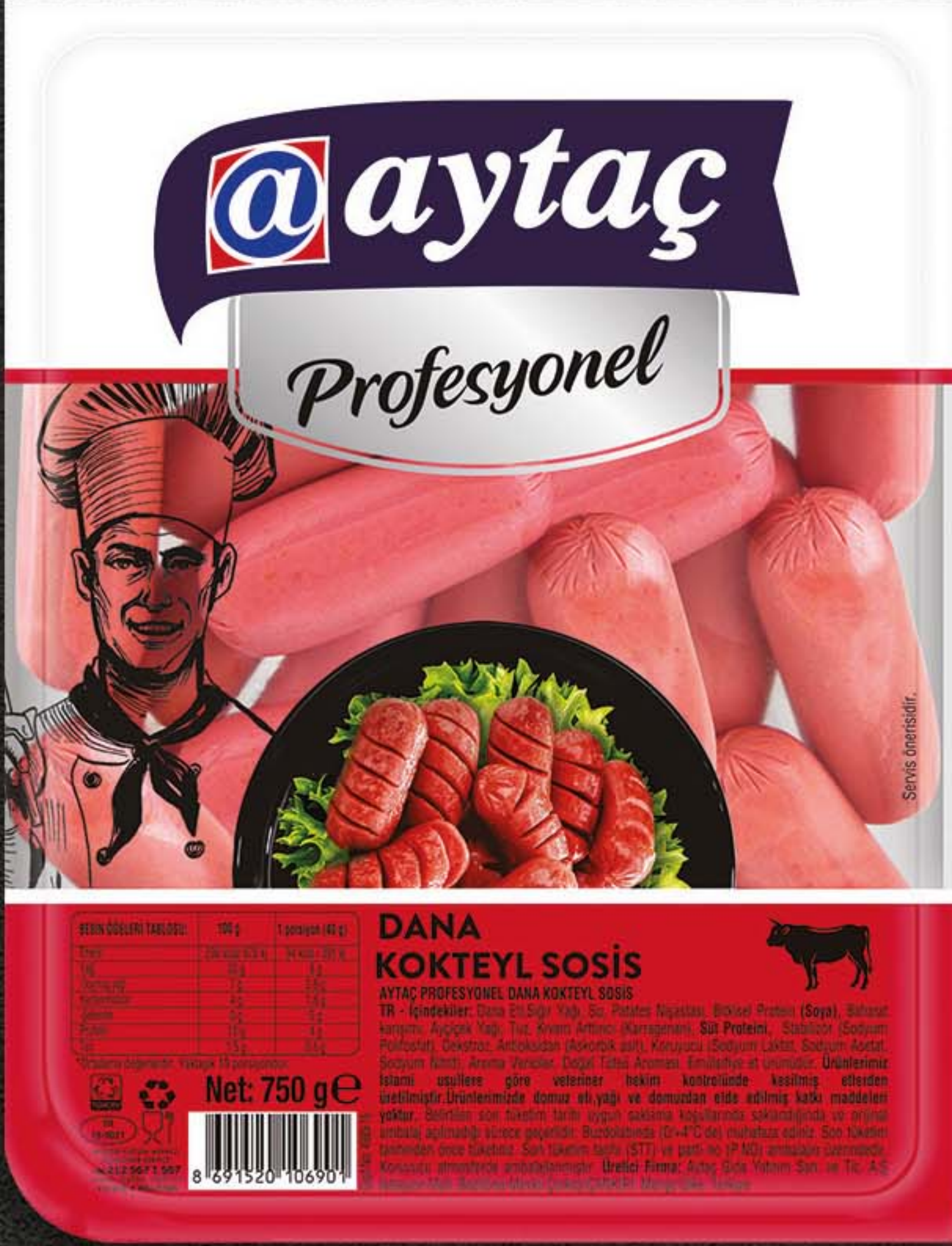

AYTAÇ PROFESYONEL DANA KOKTEYL SOSİS

GRAMAJ : 750 G
KOLİ İÇİ ADET : 8
RAF ÖMRÜ (GÜN) : 90
ÇEŞİT NO : 498915

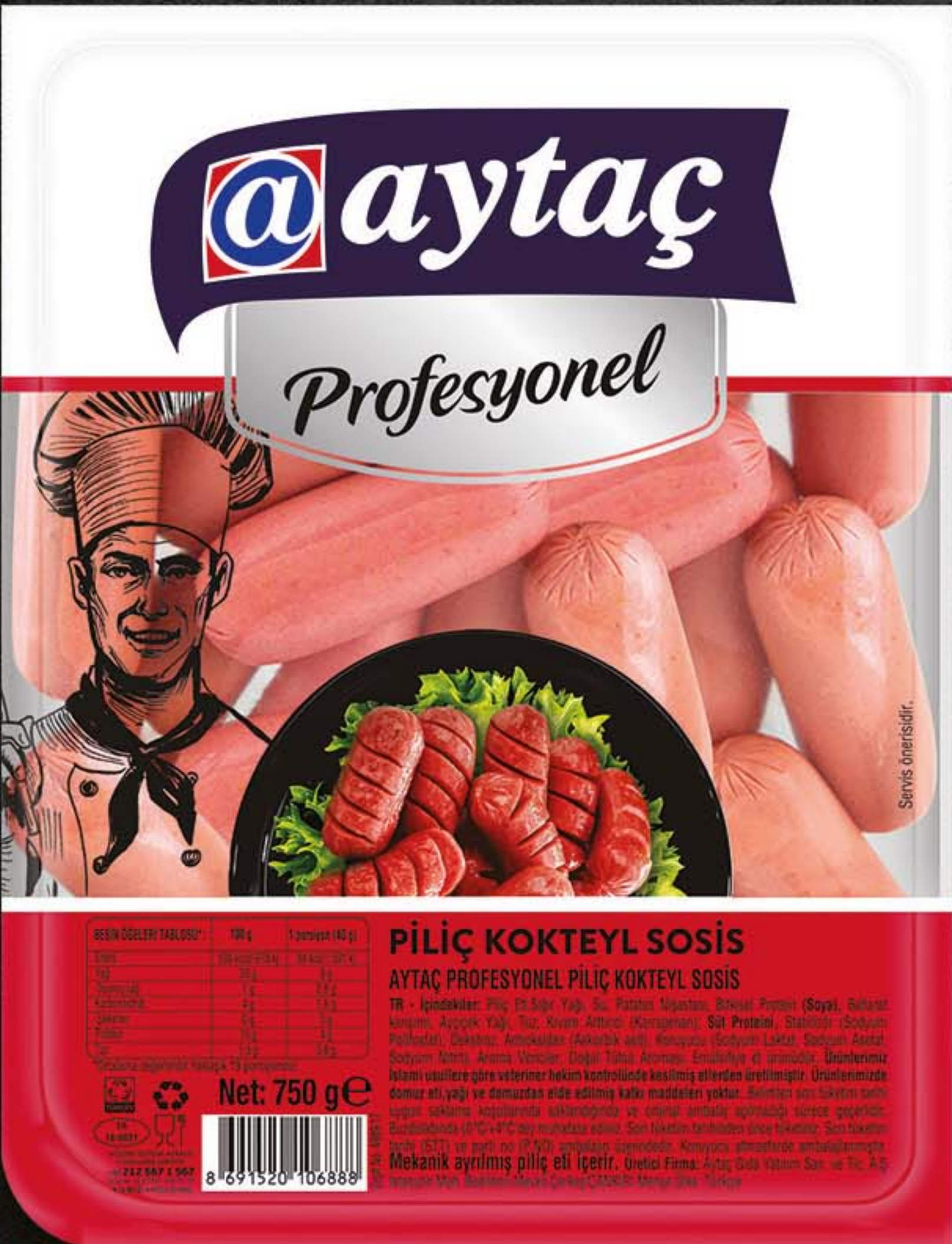

AYTAÇ PROFESYONEL PİLİÇ KOKTEYL SOSİS

GRAMAJ : 750 G
KOLİ İÇİ ADET : 8
RAF ÖMRÜ (GÜN) : 90
ÇEŞİT NO : 498917



AYTAÇ PROFESYONEL DONDURULMUŞ DANA DÖNER

Pişmiş Döner

GRAMAJ : 1000 G
KOLİ İÇİ ADET : 4
RAF ÖMRÜ (GÜN) : 365
ÇEŞİT NO : 498827



8 691520 108608

AYTAÇ PROFESYONEL DONDURULMUŞ PİLİÇ DÖNER

Pişmiş Döner

GRAMAJ : 1000 G
KOLİ İÇİ ADET : 6
RAF ÖMRÜ (GÜN) : 365
ÇEŞİT NO : 498943



8 691520 108509

AYTAÇ PROFESYONEL DONDURULMUŞ PİLİÇ DÖNER

Pişmiş Döner

GRAMAJ : 3000 G
KOLİ İÇİ ADET : 2
RAF ÖMRÜ (GÜN) : 365
ÇEŞİT NO : 498940



8 691520 108516





AYTAÇ PROFESYONEL DİLİMLİ DANA PASTIRMA

GRAMAJ : 560 G
KOLİ İÇİ ADET : 8
RAF ÖMRÜ (GÜN) : 120
ÇEŞİT NO : 498939



AYTAÇ PROFESYONEL YEMEKLİK DANA PASTIRMA

GRAMAJ : 500 G
KOLİ İÇİ ADET : 6
RAF ÖMRÜ (GÜN) : 90
ÇEŞİT NO : 499781



AYTAÇ PROFESYONEL DİLİMLİ DANA SALAM

GRAMAJ : 500 G
KOLİ İÇİ ADET : 8
RAF ÖMRÜ (GÜN) : 90
ÇEŞİT NO : 498850





AYTAÇ PROFESYONEL DİLİMLİ PİLİÇ SALAM

GRAMAJ : 500 G
KOLİ İÇİ ADET : 8
RAF ÖMRÜ (GÜN) : 90
ÇEŞİT NO : 498849



AYTAÇ PROFESYONEL DİLİMLİ HİNDİ SALAM

GRAMAJ : 500 G
KOLİ İÇİ ADET : 8
RAF ÖMRÜ (GÜN) : 90
ÇEŞİT NO : 498848



AYTAÇ PROFESYONEL DİLİMLİ HİNDİ FÜME

GRAMAJ : 500 G
KOLİ İÇİ ADET : 8
RAF ÖMRÜ (GÜN) : 90
ÇEŞİT NO : 498872



AYTAÇ PROFESYONEL DİLİMLİ DANA SUCUK

GRAMAJ : 500 G
KOLİ İÇİ ADET : 8
RAF ÖMRÜ (GÜN) : 120
ÇEŞİT NO : 498846





AYTAÇ PROFESYONEL DİLİMLİ PİLİÇ SUCUK

GRAMAJ : 500 G
KOLİ İÇİ ADET : 8
RAF ÖMRÜ (GÜN) : 120
ÇEŞİT NO : 498844



AYTAÇ PROFESYONEL BATON DANA SUCUK

GRAMAJ : 500 G
KOLİ İÇİ ADET : 21
RAF ÖMRÜ (GÜN) : 120
ÇEŞİT NO : 498845



AYTAÇ PROFESYONEL BATON PİLİÇ SUCUK

GRAMAJ : 500 G
KOLİ İÇİ ADET : 21
RAF ÖMRÜ (GÜN) : 90
ÇEŞİT NO : 498843





AYTAÇ PROFESYONEL BEYAZ PİLİÇ KOKTEYL SOSİS

GRAMAJ : 750 G
KOLİ İÇİ ADET : 8
RAF ÖMRÜ (GÜN) : 75
ÇEŞİT NO : 498779



8 691520 103597

AYTAÇ PROFESYONEL BEYAZ PİLİÇ SALAM

GRAMAJ : 1000 G
KOLİ İÇİ ADET : 7
RAF ÖMRÜ (GÜN) : 105
ÇEŞİT NO : 498780



8 691520 103832

AYTAÇ PROFESYONEL SEBZELİ PİLİÇ JAMBON

GRAMAJ : KG
KOLİ İÇİ ADET : 8
RAF ÖMRÜ (GÜN) : 90
ÇEŞİT NO : 498778

2806068



AYTAÇ PROFESYONEL DONDURULMUŞ SEBZELİ PİLİÇ BURGER

GRAMAJ : KG
KOLİ İÇİ ADET : KENDİ AĞIRLIĞINDA
RAF ÖMRÜ (GÜN) : 360
ÇEŞİT NO : 498851

2816382



AYTAÇ PROFESYONEL DONDURULMUŞ SEBZELİ PİLİÇ KÖFTE

GRAMAJ : KG
KOLİ İÇİ ADET : KENDİ AĞIRLIĞINDA
RAF ÖMRÜ (GÜN) : 360
ÇEŞİT NO : 498777

2816387



AYTAÇ GIDA YATIRIM SAN. VE TİC. A.Ş.

Fabrika/Üretim

İstasyon Mah. Bedilönü Mevkii Aytaç Tesisleri Çerkeş/Çankırı

Tel.: 0376 766 24 40

Faks: 0376 766 24 39

İstanbul Merkez

Yıldız Holding Yerleşkesi Kısıklı Mahallesi, Çeşmeçikmazı Sokak

No 6/1 Büyükçamlıca-Üsküdar/İSTANBUL

ÜLKER

MÜŞTERİ İLETİŞİM MERKEZİ
CONSUMER SERVICE
+90 212 567 1 567
www.aytac.com.tr
YILDIZ ★ HOLDING



/aytaclezzetleri